

刈谷市社協だより

2024

4

社会福祉法人 刈谷市社会福祉協議会

No.148

〒448-0024 刈谷市下重原町3丁目120番地 (刈谷市高齢者福祉センターひまわり内)

●Eメールアドレス▶ syakyo@kariyashi.jp

●ホームページアドレス▶ <http://www.kariyashi.jp/>



市社協ホーム
ページはこちら



公式インスタ
グラムはこちら

問題

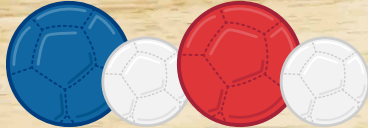

に入る言葉は何でしょう？

令和6年度も

目指せ！

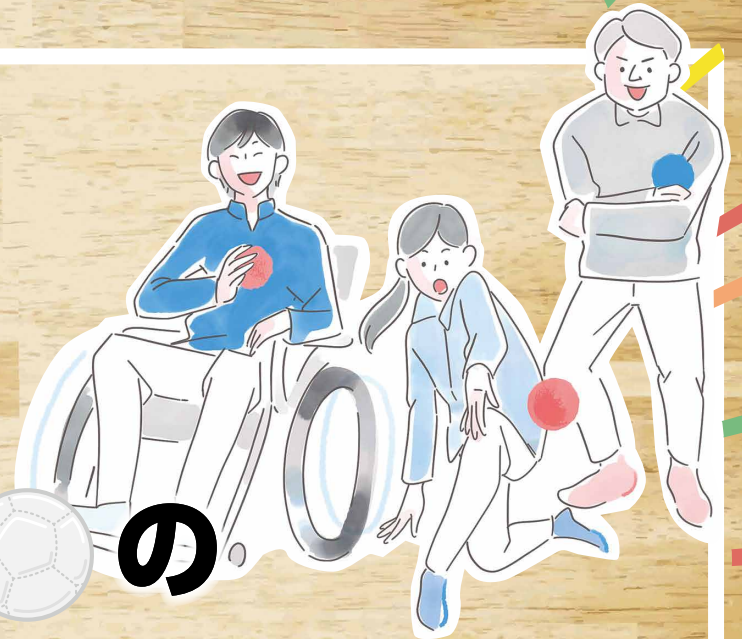

の盛んなまち刈谷！

答えはコチラ

もくじ

- 第5回刈谷市民交流ポッチャ大会～大会の軌跡～ ……②
- 目指せ！ポッチャの盛んなまち刈谷！ ……②
- 福祉のまちづくりを進めるために ……③
- ボランティア保険をご存知ですか？ ……④
- 車椅子移送車を貸し出しています ……④
- こんにちは！地区社協です♪ ……⑤
- ご寄付ありがとうございます ……⑤
- 二十歳を祝う会を開催しました！ ……⑥
- 令和6年度の行事予定 ……⑥
- ボランティアの芽 ……⑦
- 社協施設だより♪ちょっとみてみりん♪養護老人ホーム・⑧
- ホームヘルパー募集中 ……⑧

第5回刈谷市民交流ポッチャ大会

～大会の軌跡～

チャレンジコース

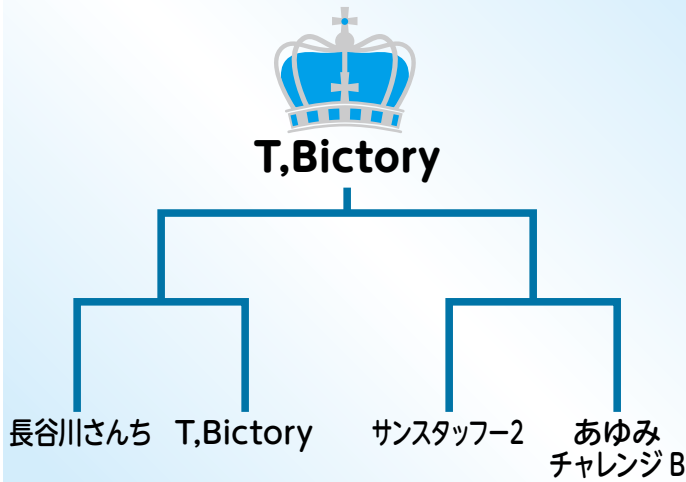

エンジョイコース



答え

目指せ! **ポッチャ**の
盛んなまち刈谷!

詳細はこちら!!



できますポッチャ ～第6回 刈谷市民交流ポッチャ大会～



令和7年1月11日(土)、12日(日)に心身障害者福祉会館にて予選会、
令和7年2月15日(土)にウイングアリーナにて決勝大会を開催します。
試合申込は後日HPでご確認ください。



貸しますポッチャ ～ポッチャセット無料レンタルサービス～



「ポッチャをやってみたくても道具がない…」という人には、
社協でお貸しします。ルールブック付!



行きますポッチャ ～出張ポッチャ体験会～



ポッチャを教えてほしい、子どもやお年寄りに体験させたい、
審判をやってほしい等ありましたらご相談ください。



詳しくは、事業推進課事業係 (TEL62-6676、FAX25-2566) へ

社会福祉協議会は地域福祉の推進のために さまざまな事業を展開しています

福祉のまちづくりを進めるために

◆ボランティアセンター

ボランティア活動をしたい人、ボランティア派遣を希望する人からの相談に応じています。
また、ボランティア講座を開催し、ボランティア活動の啓発や支援をしています。

◆未来を支える人づくり（児童・生徒への福祉教育）

小学校・中学校及び高等学校の児童・生徒を対象に、思いやりの心と福祉の芽を育てています。

●児童・生徒福祉実践教室 ●青少年ボランティア福祉体験学習 ●社会福祉教育指定校研修会

◆福祉啓発イベントの開催

地域に住む人々が福祉に対する理解と関心を持ち、“誰もが安心して暮らせるまちづくり”の意識を高めるため、福祉・健康フェスティバル、ポッチャ大会などを開催しています。

◆寄付金の受け入れ

高齢者、児童、障害者への福祉、ボランティアの育成、「広く福祉のために役立てて欲しい」など、寄付者の意向に沿って活用します。

◆社協の会員の募集

皆さんの福祉活動への参加と地域福祉の充実のため、会員募集へのご協力をお願いしています。

●一般会員 年額 500円 ●特別会員 年額 1,000円以上
●法人会員 年額 1,000円以上 ●施設会員 年額 2,000円

福祉サービス

◆刈谷中央地域包括支援センター（市からの受託）

亀城及び衣浦小学校区の高齢者に対して、介護予防ケアマネジメント業務や高齢者の実態把握、虐待防止への対応などの生活支援に関わる総合相談に応じます。

◆居宅介護支援事業所

ケアマネジャーが、利用者や家族と相談のうえ居宅サービス等を調整し、ケアプランを作成します。

◆訪問介護事業所

ホームヘルパーが、家庭を訪問して高齢者や障害者の介護や家事の援助等を行います。

◆刈谷市成年後見支援センター（市からの受託）

判断能力が不十分な人の権利を擁護するため、住み慣れた地域で安心して暮らすことができるよう成年後見制度の利用に関する相談や手続き支援等を行います。



◆車椅子の貸出し

市内に住所があり病気やケガ等で一時的に車椅子を必要とする人に、車椅子を無料で貸し出します（3か月以内）。

◆車椅子移送車の貸出し

市内に住所がある車椅子使用者等が通院・旅行等で外出する際に、車椅子移送車を貸し出します（1回の貸出しにつき3日以内、月3回まで）。

◆日常生活自立支援事業（県社協からの受託）

認知症高齢者、知的障害者、精神障害者等で日常生活の判断に不安がある人に対し、福祉サービスの利用手続きや日常的な金銭管理、書類管理等の支援を行います。



◆出張理美容費助成

外出が困難な在宅のねたきり高齢者及び重度の肢体不自由者（児）を対象に、自宅で理美容のサービスを受けられるよう助成し、本人及びその介護にあたる家族を支援します。

詳しくは、総務課（TEL29-0888、FAX27-0678）へ

ボランティア保険をご存知ですか？

市社会福祉協議会ボランティアセンターでは、ボランティア活動中のケガや他人にケガをさせた場合の事故を補償するための「ボランティア保険」の加入を受け付けています。

ご加入の際は、保険料をご持参のうえ、センター窓口までお越しください。

※保険料はお釣りのないようにお持ちください。

○ボランティア活動保険

国内におけるボランティア活動に対する保険です。

被保険者	保険加入したボランティア個人（傷害事故・賠償事故ともに補償） またはボランティアの監督義務者やNPO法人（賠償事故のみ補償）					
補償期間	手続き完了日の翌日から加入した年度末まで有効です。					
保険料 (1名につき)	基本Aプラン	基本Bプラン	基本Cプラン	天災Aプラン	天災Bプラン	天災Cプラン
	250円	300円	500円	400円	500円	800円

○ボランティア行事用保険

国内において、ボランティア団体等が主催する行事に対する保険です。

被保険者	行事参加者（主催者、スタッフ以外の参加者は傷害事故のみ補償）					
補償期間	行事開催期間（手続き完了日の翌日以降の行事開催日から補償）					
日帰り行事 保険料 (1名1日につき)	A行事	B行事		C行事	当日参加型行事 A行事限定	
	30円	127円		248円	30円	
宿泊行事 保険料 (1名につき)	1泊2日	2泊3日	3泊4日	4泊5日	5泊6日	6泊7日
	222円	272円	278円	328円	334円	340円

※宿泊行事については、加入者名簿（センター窓口で配付）の添付が必要です。

その他に、福祉ふれあい活動総合補償（在宅福祉サービス総合保険、移送サービス保険、デイサービス保険）という保険も受け付けています。

車椅子移送車を貸し出しています



	内容
利用対象者	・市内に住所がある車椅子使用者、法人、団体等。
目的	・車椅子使用者を医療機関、公的機関、福祉施設等に送迎する場合、または旅行、諸行事などへ参加する場合に利用できます。
貸出期間	・1回の貸出しにつき3日以内、月に3回まで。 ・貸出し及び返却時間は、月～土曜日 午前9時から午後5時。 【日曜、祝日、年末年始(12/29～1/3)及び3日以上休館する場合は貸出し及び返却手続不可】
利用料	・無料（ガソリンを満タンにして返却）
利用方法	・申込み時、申請書の提出と運転者の免許証の提示が必要です。 ・運転者は、1年以上の運転経験が必要です。
注意	・宗教活動、政治活動又は営利目的の活動のための使用など、車椅子使用者の移送目的以外に利用する場合は利用不可です。
その他	・利用予約は、最大で2か月先までできます。⇒例：4月11日なら6月10日まで

★詳しくは市社協 HP にてご確認ください。★車椅子の貸出しもしていますので、お問い合わせください。



スペースシャトル
2人と車椅子1台

ノア
5人と車椅子1台



初回に使い方を説明します。(10分程度)

詳しくは、事業推進課事業係（TEL62-6676、FAX25-2566）へ

こんにちは！地区社協です♪

地区社協とは、地域にある高齢者、子育て、障害者などに関するさまざまな福祉課題について、地域住民が情報共有をしながら、互いに助け合い、支え合う活動をしていくことを目的とした住民組織です。刈谷市では、市を北中南の3つのエリアに分けて、それぞれ地区社協が設立されています。また、地区社協は、主に自治会を単位として設立された福祉委員会で構成されています。

活動紹介

—中部地区社協 ホットとうぶ推進委員会—

市内の子育て世代が参加できる「交流サロンホットとうぶ」を刈谷東部市民館で開催しています。地区内のいきいきクラブ「東部寿会」の会員さんもサロンに参加して紙芝居の読み聞かせを担当して下さっています。市民館へのご寄付のおもちゃで遊んだり、工作したり、保護者の方向士でおしゃべりしたり、自由にのびのび過ごせるサロンです。ご興味ある方は一度ご連絡ください！

【開催日：毎月第4金曜日 10時から11時まで】



もっと活動を知りたい人は地区社協ブログへ♪

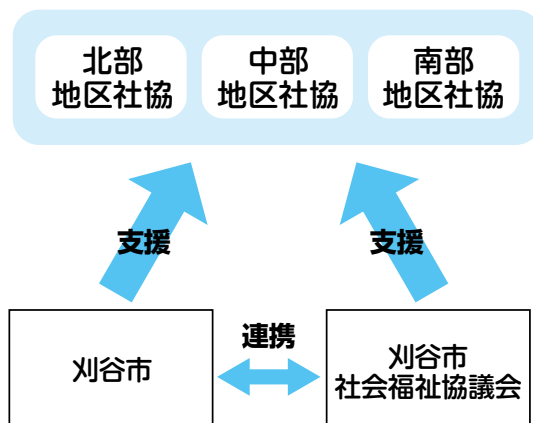

詳しくは、生活支援課相談支援係（TEL23-1600、FAX25-2498）へ

杉山えみ

【使用済みプリペイドカード】

加藤高広、加藤佳子、川上吉子、深津弘子、刈谷郵便局、双葉小学校

【書き損じはがき】

建設(株)、藤久運輸倉庫(株)、マジックスキッチン

近藤崇矢、佐々木昌子、杉山えみ、竹内カズエ、角谷昌之、曾田朝子、丹羽八重子、藤田理恵、増村治美、水野幸次、安養寺、加藤精工(株)、菟泉、ケアハウスヴェルバレー、そば新、中央プランテック(株)、平野建設(株)、藤久運輸倉庫(株)、マジックスキッチン

井埜絹エ、加藤孝弘、加藤みち子、金田京子、神谷敦子、川上吉子、

近藤崇矢、佐々木昌子、杉山えみ、竹内カズエ、角谷昌之、曾田朝子、

丹羽八重子、藤田理恵、増村治美、水野幸次、安養寺、加藤精工(株)、

菟泉、ケアハウスヴェルバレー、そば新、中央プランテック(株)、平野建設(株)、藤久運輸倉庫(株)、マジックスキッチン

井埜絹エ、加藤孝弘、加藤みち子、金田京子、神谷敦子、川上吉子、

近藤崇矢、佐々木昌子、杉山えみ、竹内カズエ、角谷昌之、曾田朝子、

丹羽八重子、藤田理恵、増村治美、水野幸次、安養寺、加藤精工(株)、

菟泉、ケアハウスヴェルバレー、そば新、中央プランテック(株)、平野建設(株)、藤久運輸倉庫(株)、マジックスキッチン

井埜絹エ、加藤孝弘、加藤みち子、金田京子、神谷敦子、川上吉子、

近藤崇矢、佐々木昌子、杉山えみ、竹内カズエ、角谷昌之、曾田朝子、

丹羽八重子、藤田理恵、増村治美、水野幸次、安養寺、加藤精工(株)、

菟泉、ケアハウスヴェルバレー、そば新、中央プランテック(株)、平野建設(株)、藤久運輸倉庫(株)、マジックスキッチン

井埜絹エ、加藤孝弘、加藤みち子、金田京子、神谷敦子、川上吉子、

近藤崇矢、佐々木昌子、杉山えみ、竹内カズエ、角谷昌之、曾田朝子、

丹羽八重子、藤田理恵、増村治美、水野幸次、安養寺、加藤精工(株)、

菟泉、ケアハウスヴェルバレー、そば新、中央プランテック(株)、平野建設(株)、藤久運輸倉庫(株)、マジックスキッチン

井埜絹エ、加藤孝弘、加藤みち子、金田京子、神谷敦子、川上吉子、

近藤崇矢、佐々木昌子、杉山えみ、竹内カズエ、角谷昌之、曾田朝子、

丹羽八重子、藤田理恵、増村治美、水野幸次、安養寺、加藤精工(株)、

菟泉、ケアハウスヴェルバレー、そば新、中央プランテック(株)、平野建設(株)、藤久運輸倉庫(株)、マジックスキッチン

ご寄付ありがとうございます（敬称略・順不同）

（令和5年12月1日～令和6年1月31日）

二十歳を祝う会を開催しました！



くすのき園
やました しょうた
山下 翔太さん



身体障害者デイサービスセンターたんぼぼ
ひがしの ゆうな さかた まなか
東野 優那さん 坂田 愛果さん



すぎな作業所
さとだ そういちろう
里田 聡一郎さん

日時 1月12日(金) 午前10時40分～午前11時25分

場所 心身障害者福祉会館

内容 くすのき園、身体障害者デイサービスセンターたんぼぼ、すぎな作業所の利用者4人が二十歳を迎えられました。厳かな雰囲気の中、ご家族、利用者、職員でお祝いをしました。

詳しくは、くすのき園 (TEL28-5441、FAX25-8496) へ

令和6年度の行事予定

※日程は変更になることがあります。

5月	<ul style="list-style-type: none"> ●刈谷市いきいきクラブゲートボール大会 (30日) ●災害ボランティアコーディネーター養成講座 (20日)
7月	<ul style="list-style-type: none"> ●青少年ボランティア福祉体験学習 ●“世界寺子屋運動”名古屋実行委員会訪問
8月	<ul style="list-style-type: none"> ●青少年ボランティア福祉体験学習 ●小学生対象ポッチャ大会 (予選3日、決勝31日)
9月	<ul style="list-style-type: none"> ●ふれあいの里夏まつり (7日) ●ひまわりフェスタ (16日) ●数え100歳以上訪問
10月	<ul style="list-style-type: none"> ●赤い羽根共同募金運動 (1日～3月31日) ●福祉・健康フェスティバル2024 (20日)
11月	<ul style="list-style-type: none"> ●金婚を祝う会 (22日) ●歳末たすけあい運動 (1日～31日)
12月	<ul style="list-style-type: none"> ●ふれあい交流会 (6日) ●一ツ木福祉センタークリスマス会 ●刈谷市社会福祉教育指定校研修会
1月	<ul style="list-style-type: none"> ●刈谷市民交流ポッチャ大会予選会 (11日、12日) ●二十歳を祝う会 (17日)
2月	<ul style="list-style-type: none"> ●刈谷市民交流ポッチャ大会決勝 (15日) ●第45回刈谷市障害者作品展 (15日～17日) ●社協会員募集 (15日～3月上旬) ●「世界寺子屋運動KARIYA」書き損じはがき回収運動強調月間 ●福祉ふれあいフェスティバル inシャインズ (中旬～下旬)

Instagramの投稿です！



他にもたくさん投稿しています♪

詳しくは、総務課 (TEL29-0888、FAX27-0678) へ

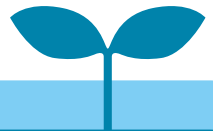

おんせいやく 音声訳の会

私たち「音声訳の会」は、目の不自由な方のために読書のお手伝いをさせていただいております。1990年に図書館で開講された講座をきっかけに、その受講者の有志が始めた活動が、現在に至っています。

最近、テクノロジーの進歩により文書の読み上げソフト等も発達していますが、人と人のつながりも大切にしながら活動を続けています。興味のある方はぜひご連絡ください。



【主な活動内容】

1. 一般図書の録音CDの製作（自宅または中央図書館で作製）
2. 対面読書（中央図書館にて実施。要予約）
3. 刈谷ホームニュースの録音
4. 会報（音声訳だより）の発行（年4回）
5. 目の不自由な方々（利用者）との交流会の開催（年1回）
6. 定例会（毎月第4週の水曜日に中央図書館で開催）

全国表彰・地区表彰おめでとうございます

この度、会員の鶴見妙子氏と林晴美氏が公益財団法人鉄道弘済会より、朗読録音奉仕者全国表彰および地区表彰されました。

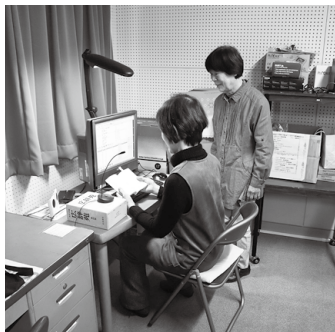

音声録音の作業風景

最近の活動について

2023年にアニメ映画化もされ、世界中で愛されている大ベストセラー“窓ぎわのトットちゃん”の音声訳に取り組みました！

本の選び方は、利用者さんの希望を最優先し、本を選ぶことが難しい利用者さんには本の好みに合わせて提供しています。また、できるだけ新しいものや本屋大賞に選ばれた作品など、注目度が高い図書を選んでいきます。

今後の抱負について

鶴見氏

「利用者さんが分かりやすく聞きやすいことが大事。デジタルが広まる中、音声訳もなかなかいいよと言っただけのように努力します。」

林氏

「依頼された本があれば進んで読みたい。一冊でも多く読んで利用者さんにお届けしたい。利用者さんが増えて欲しいです。」



[左]林晴美氏 [右]鶴見妙子氏

	鶴見妙子（つるみたえこ）	林晴美（はやしはるみ）
奉仕期間	31年0カ月	3年3カ月
総録音時間数	1186時間58分	246時間15分
朗読録音した図書名数	161タイトル	27タイトル
特に好評な図書	80歳の壁	家康・江戸を建てる

詳しくは、事業推進課事業係（TEL62-6676、FAX25-2566）へ



養護老人ホーム

高齢者福祉センター ひまわり 内

〒448-0024 刈谷市下重原町3丁目120番地
●Eメールアドレス▶rouhome@kariyashi.jp



施設を紹介した
Instagramの
投稿はこちら



居宅で生活することが困難な高齢者の方が入所する施設です。
季節ごとのイベントや教室を行い、楽しく健康的な生活をしていただけるよう支援しています。



ひまわりフェスタ民踊発表会



コスモス見学



クリスマス会(カラオケ)

詳しくは、養護老人ホーム(TEL21-3478、FAX25-2566)へ

訪問介護事業所
臨時職員
ホームヘルパー募集中



採用情報はこちら



給与

時給：1,407円～
(昇給制度・賞与あり)

時間外や土日祝は25%増
年末年始は35%増
+
1件200円の活動費

勤務時間帯

時間帯：8時～22時の間
(1時間からOK!)
勤務日：希望の曜日

資格

介護職員初任者研修
(ヘルパー2級以上)
介護福祉士



お気軽にお問い合わせください
詳しくは訪問介護事業所(TEL:27-5415)へ